WYDATKI W RAMACH RZĄDOWEGO FUNDUSZU INWESTYCJI LOKALNYCH

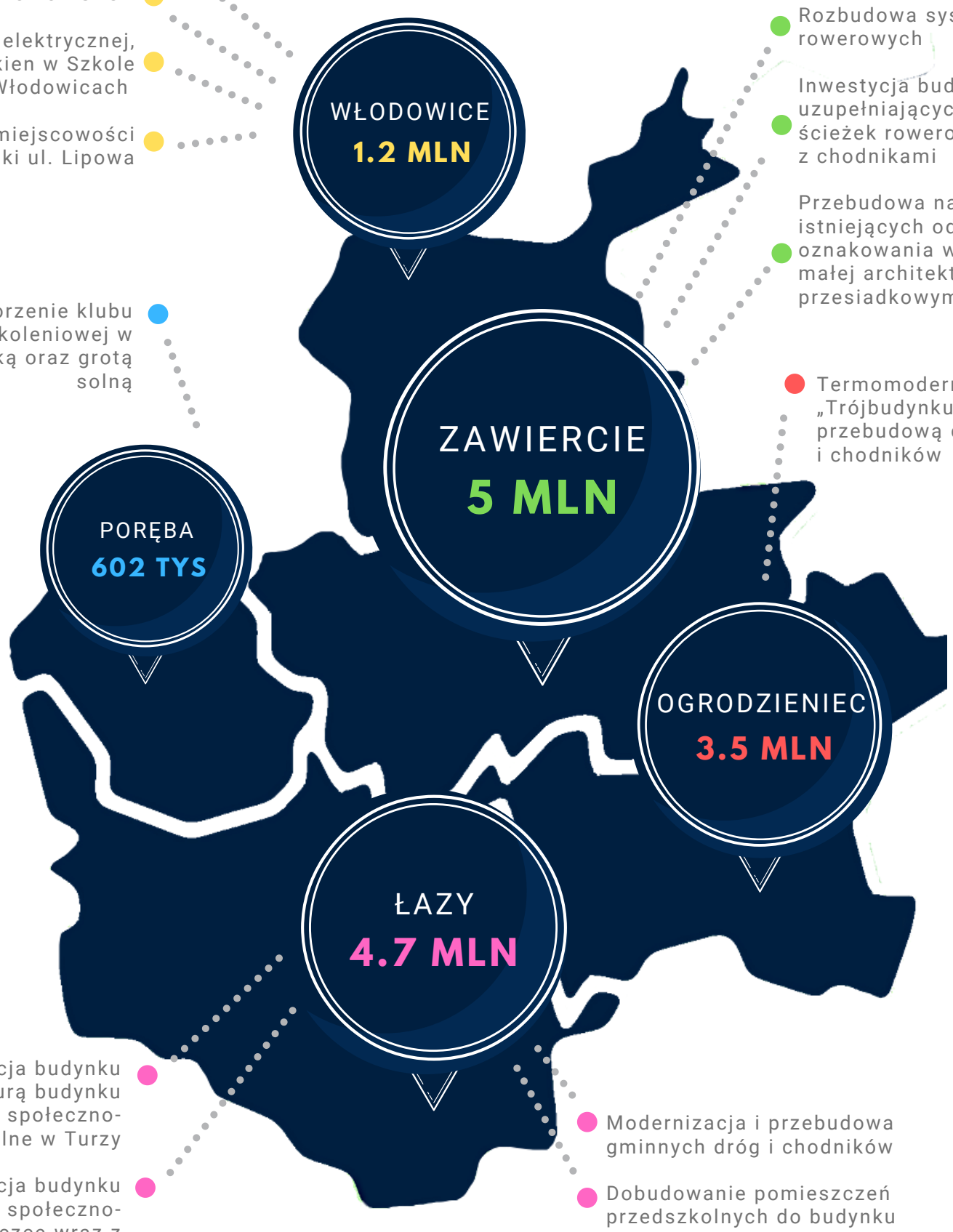

- Budowa punktu selektywnej zbiórki odpadów komunalnych
- Wyposażenie PSZOK
- Wymiana instalacji elektrycznej, podłóg, okien w Szkole Podstawowej we Włodowicach
- Budowa drogi w miejscowości Rudniki ul. Lipowa

- Projekt i utworzenie klubu integracji międzypokoleniowej w Mok-u wraz mediateką oraz grotą solną

- Rozbudowa systemu tras rowerowych
- Inwestycja budowy uzupełniających odcinków ścieżek rowerowych z chodnikami
- Przebudowa nawierzchni istniejących odcinków oraz oznakowania wraz z zabudową małej architektury oraz węzłem przesiadkowym w rejonie DK78

- Termomodernizacja „Trójbudynku" wraz z przebudową dróg dojazdowych i chodników

- Termomodernizacja budynku wraz z infrastrukturą budynku pełniącego funkcje społeczno-kulturalne w Turzy
- Termomodernizacja budynku pełniącego funkcje społeczno-kulturalne w Trzebyczce wraz z infrastrukturą

- Modernizacja i przebudowa gminnych dróg i chodników
- Dobudowanie pomieszczeń przedszkolnych do budynku Szkoły Podstawowej w Chruszczobrodzie

WYDATKI W RAMACH RZĄDOWEGO FUNDUSZU INWESTYCJI LOKALNYCH

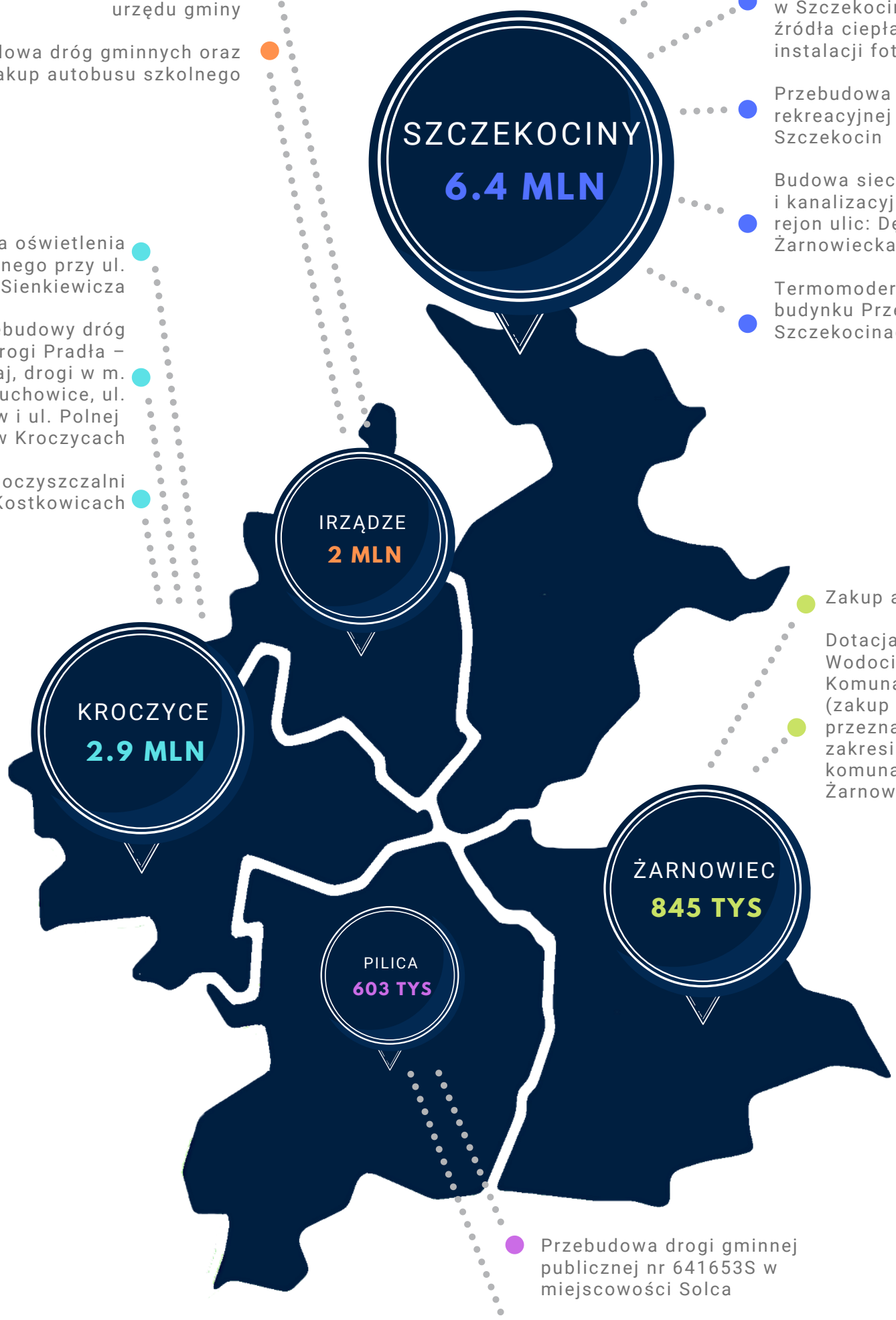

Budowa sieci wodociągowej

Termomodernizacja budynku Szkoły Podstawowej nr 1 w Szczekocinach wraz z wymianą źródła ciepła i montażem instalacji fotowoltaicznej

Przebudowa infrastruktury rekreacyjnej w centrum Szczekocin

Budowa sieci wodociągowej i kanalizacyjnej w Szczekocinach, rejon ulic: Dębowa, Leśna i Żarnowiecka

Termomodernizacja i rozbudowa budynku Przedszkola w Szczekocinach

Termomodernizacja budynku urzędu gminy

Przebudowa dróg gminnych oraz zakup autobusu szkolnego

Budowa oświetlenia ulicznego przy ul. Sienkiewicza

Przebudowy dróg lokalnych: drogi Pradła – Bugaj, drogi w m. Gołuchowice, ul. Przybyszów i ul. Polnej w Kroczycach

Rozbudowę oczyszczalni ścieków w Kostkowicach

Zakup autobusu szkolnego

Dotacja dla Zakładu Wodociągów i Gospodarki Komunalnej w Żarnowcu (zakup ciągnika rolniczego z przeznaczeniem do prac w zakresie gospodarki komunalnej na terenie Gminy Żarnowiec)

Przebudowa drogi gminnej publicznej nr 641653S w miejscowości Solca

Termomodernizacja budynku remizy Ochotniczej Straży Pożarnej w Szycach